

Panorama de los museos 2022 de la región de MAGALLANES Y LA ANTÁRTICA CHILENA

22 ESPACIOS MUSEALES CATASTRADOS*

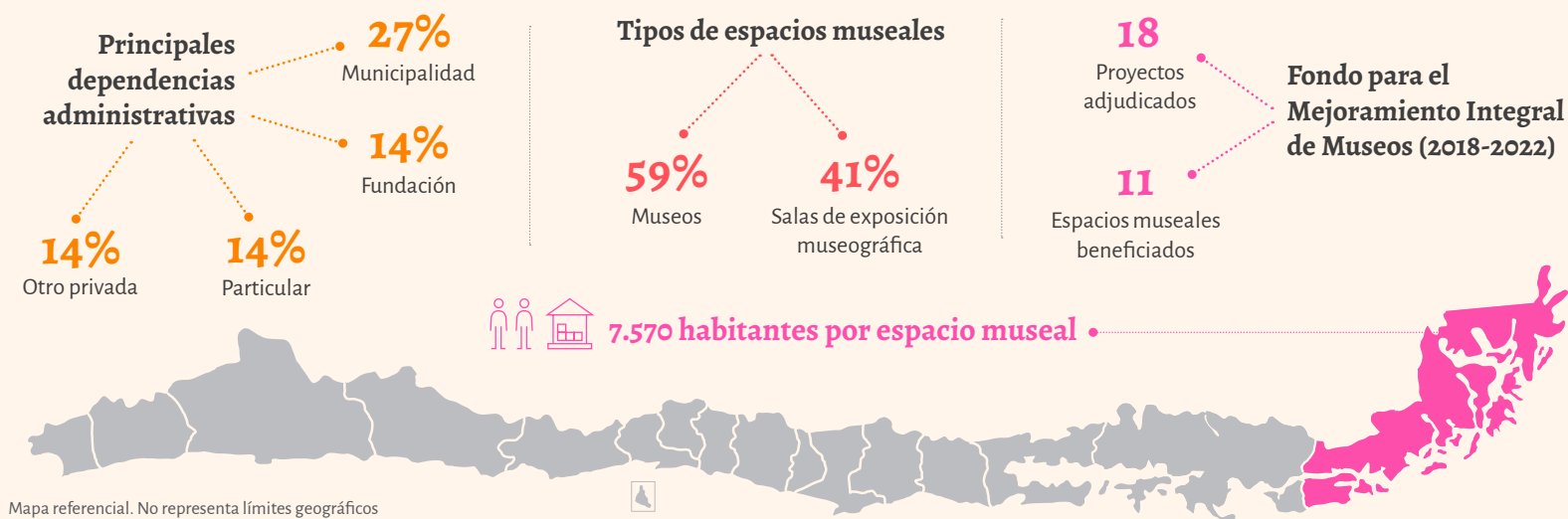

12 ESPACIOS MUSEALES CON REGISTRO COMPLETO**

CARACTERÍSTICAS GENERALES

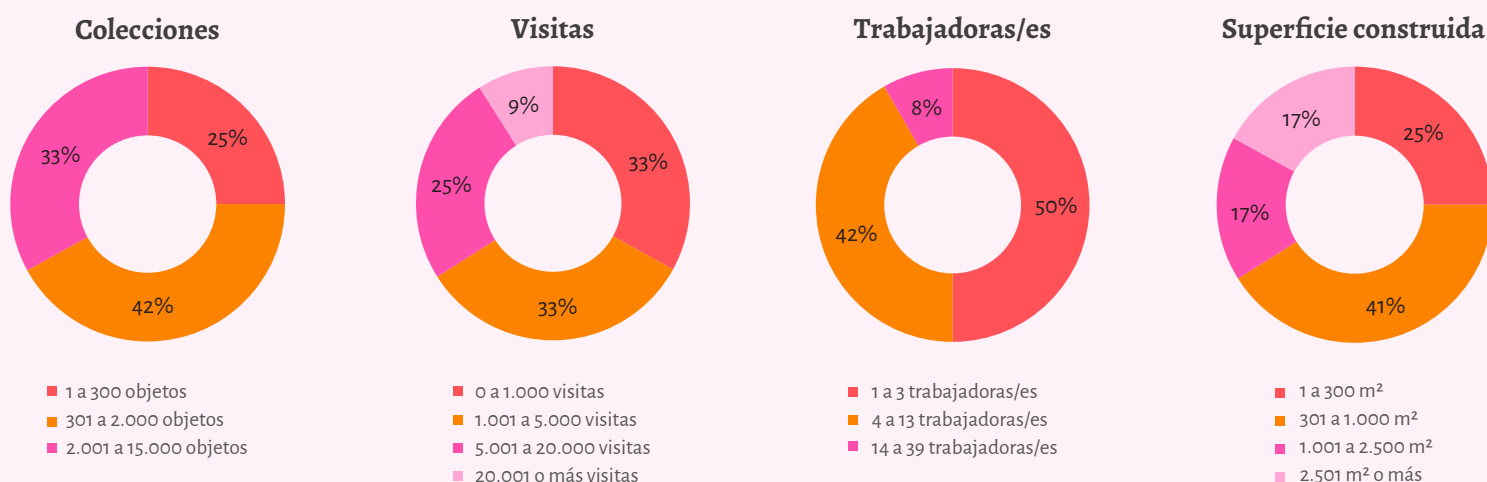

FUNCIONES MUSEALES

Institucional



Gestión de colecciones



Vinculación con el entorno

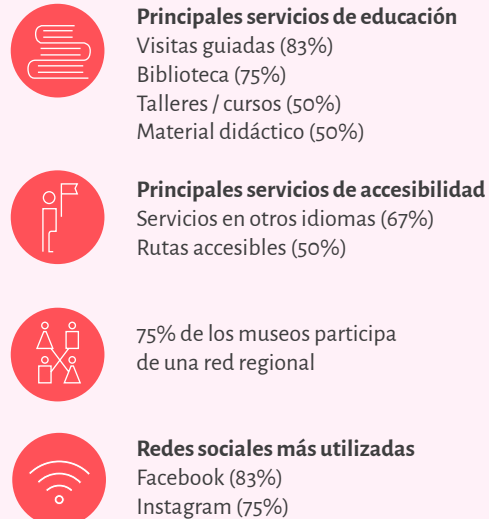

* Espacios de la región inscritos en el Registro de Museos de Chile.

** Espacios de la región que actualizaron su registro durante el 2023 con la información correspondiente al periodo 1 de enero- 31 de diciembre del 2022.

Fuente: Registro de Museos de Chile, 18 de abril de 2023.